

Référence: 1206280924

95310 - St. Ouen l'Aumône -
Téléphone : identifiez vous - Mobile : identifiez vous - Email : identifiez vous

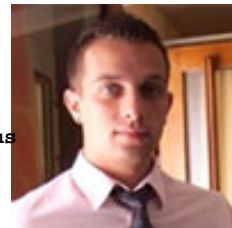

ROMAIN B.

- Ouvrier manoeuvre du Bâtiment -

Etat Civil : Année de naissance : 1982

Situation Familiale :

Objectifs : N'étant pas de formation initiale dans le secteur du bâtiment ou de la maintenance, je me doute que cela peut être un frein à mon recrutement.

Désireux de changer de métier et de me tourner vers les métiers du btp , je vient vers vous car votre société peut m'offrir cette opportunité.

Sérieux , motivé et appliqué, je saurais mettre en avant mes qualités pour répondre à vos attentes.

Formation : 2009 : CAP Pâtisserie

1999 : BEP Alimentation option pâtisserie (Niveau

B

Ma recherche : Ouvrier manoeuvre du Bâtiment dans le secteur en contrat Tout contrat

Ma région de travail : Ile de France. Je peux me déplacer : sur toute la région.

Salaire souhaité : à étudier. Je peux travailler a temps partiel.

Expériences professionnelles :

Années d'expérience : 1

0